158. Ich glaube keinen Tod

Hanns-Jochim Weber (1913-1942)

Tekst : Angelus Silesius (1624-1677)

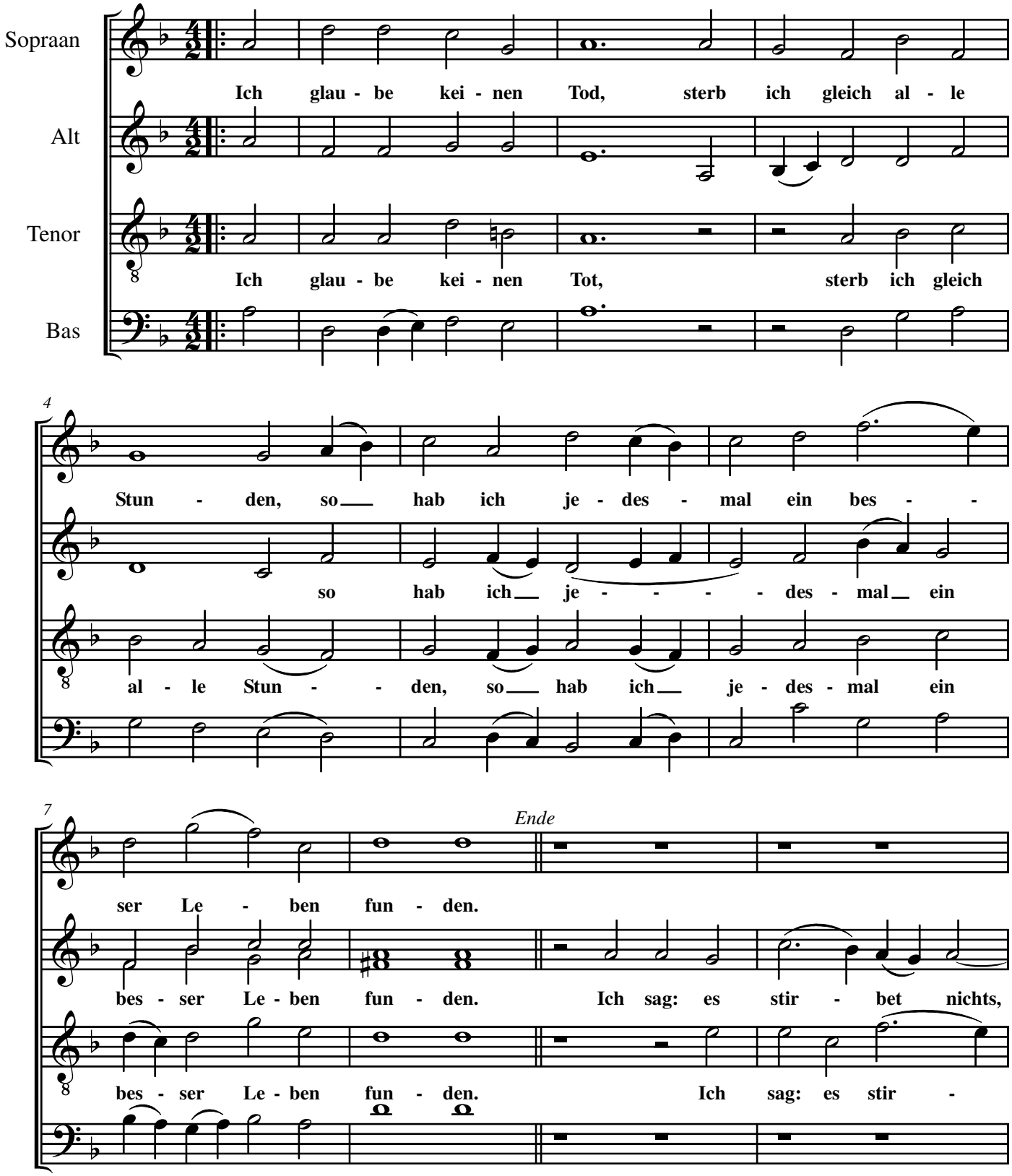

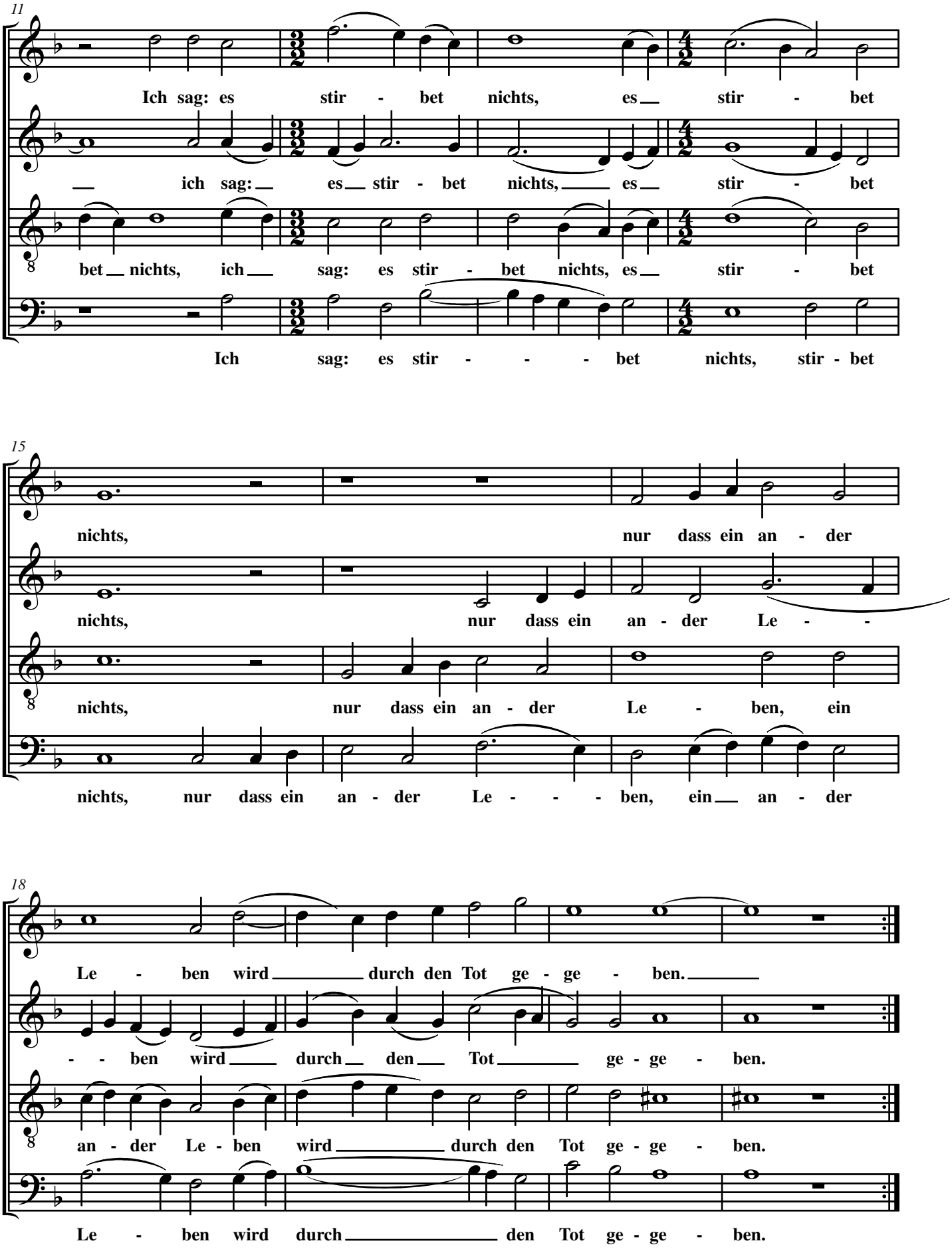
11
Ich sag: es stir - bet nichts, es stir - bet
ich sag: es stir - bet nichts, es stir - bet
bet nichts, ich sag: es stir - bet nichts, es stir - bet
Ich sag: es stir - - - bet nichts, stir - bet
15
nichts, nur dass ein an - der
nichts, nur dass ein an - der Le - -
nichts, nur dass ein an - der Le - ben, ein
nichts, nur dass ein an - der Le - - - ben, ein an - der
18
Le - ben wird durch den Tot ge - ge - ben.
- - ben wird durch den Tot ge - ge - ben.
an - der Le - ben wird durch den Tot ge - ge - ben.
Le - ben wird durch den Tot ge - ge - ben.